

VERFAHRENSVERMERKE

Aufstellungsbeschuß bekanntgemacht	am 18.12.2001 am 02.04.2002	Bürgerbeteiligung gem. § 3 (1) BauGB vom 11.04.2002 bis 19.04.2002 bekanntgemacht am 02.04.2002
		Beteiligung der Träger öff. Belange gem. § 4 BauGB vom 15.05.2002 bis 21.06.2002
1. Entwurfsbeschuß (Offenlegungsbeschuß)	am 23.04.2002	1. Offenlegung gem. § 3 (2) BauGB vom 22.05.2002 bis 21.06.2002 bekanntgemacht am 14.05.2002
2. Entwurfsbeschuß (Offenlegungsbeschuß)	am	2. Offenlegung gem. § 3 (2) BauGB vom bis bekanntgemacht am
3. Entwurfsbeschuß (Offenlegungsbeschuß)	am	3. Offenlegung gem. § 3 (2) BauGB vom bis bekanntgemacht am
4. Entwurfsbeschuß (Offenlegungsbeschuß)	am	4. Offenlegung gem. § 3 (2) BauGB vom bis bekanntgemacht am
Satzungsbeschuß	am 03.09.2002	Bestätigung der Verfahrensvermerke den 25. Sep. 2002 Bürgermeister

Genehmigung nach § 10 (2) BauGB
-entfällt-

Bekanntmachung des Satzungsbeschlusses am 24. Sep. 2002
rechtskräftig ab 25. Sep. 2002

den 25. Sep. 2002
Bürgermeister

PLANZEICHEN UND FESTSETZUNGEN

Grenze des räumlichen Geltungsbereiches
 Baugrenze

Art der baulichen Nutzung

MI Mischgebiet

Maß der baulichen Nutzung	MI
Zahl der Vollgeschosse (max.)	II
Grundflächenzahl	0,4
Geschoßflächenzahl	0,8
Bauweise	offen

Verkehrsfläche besonderer Zweckbestimmung:
 Fußweg

Bereich, für den der Bebauungsplan
 "Hasenohrweg" aufgehoben wird

Die übrigen Festsetzungen des Bebauungsplanes "Hasenohrweg" werden durch die vorliegende Änderung nicht berührt.

TEXTFESTSETZUNGEN

Datum	gezeichnet/ geändert	Datum	gezeichnet/ geändert
21.03.2002	EB Brühl		
26.03.2002	SS Schmidt		
15.05.2002	EB Brühl		
Datum	geprüft Zeichner	Datum	geprüft Planer
26.03.2002	EB Brühl	26.03.2002	MR Rech
15.05.2002	EB Brühl	15.05.2002	MR Rech
10.09.2002	SS Schmidt	10.09.2002	MR Rech

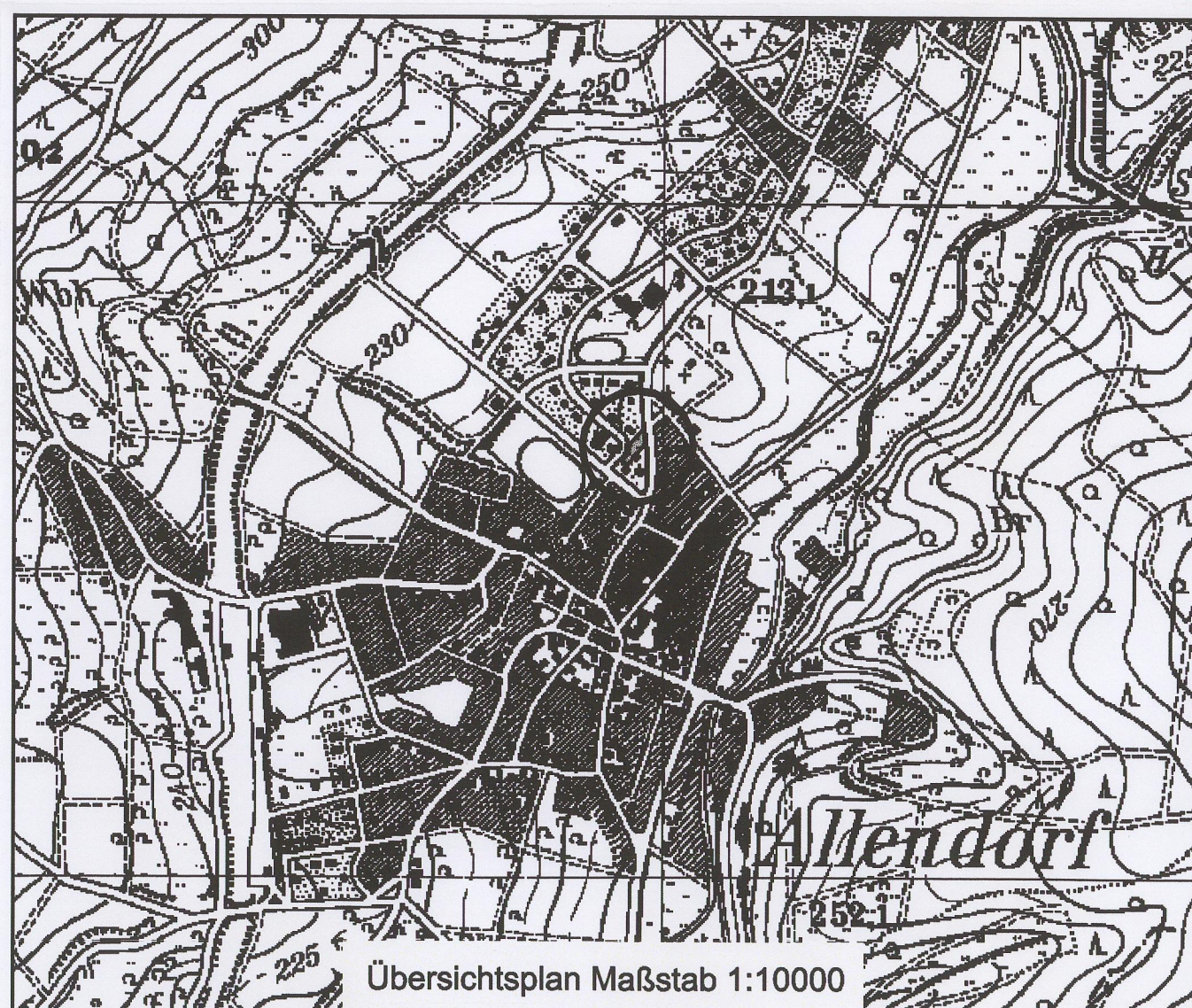

Gemeinde Greifenstein

4. Änderung des Bebauungsplanes "Hasenohrweg"

OT Allendorf

Dateiname: Balha2d1.dwg

Katastergrundlage: ALK Stand Februar 2001

Erstellt mit WSL-LANDCAD

GemGIS kompatibel

bruno koch

Planbearbeitung
Dipl.-Ing. M. Rech

Dipl.-Ing.
Städtebauarchitekt SRL
Planungsbüro für Siedlung
und Landschaft

Stand
10.09.2002

Büro: Alte Chaussee 4
35614 Allar
Telefon: 06443 / 69004-0, Fax: -34
eMail: info@pbkoch.de